

Inscription
à la plateforme

Inscription – Étape 1

- Accédez au: saveursbsl.com/
- Cliquez sur l'onglet «Livraison collaborative» sous l'onglet «Professionnels»

Organisme
de promotion et
de commercialisation
des produits bas-laurentiens

DÉCOUVRIR ▾ ACTUALITÉS ▾ BOUTIQUE ▾

PROFESSIONNELS ▲ ASSOCIATION ▾

LIVRAISON COLLABORATIVE

RÉPERTOIRE

LA FORCE D'UN RÉSEAU

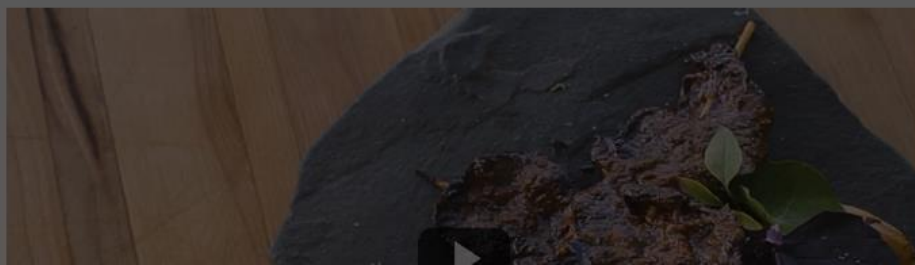

Reportages

Repérez les produits d'ici grâce au logo
Saveurs du Bas-Saint-Laurent!

Publication

Inscription – Étape 1

- Accédez au: saveursbsl.com/livraison-collaborative
- Cliquez sur « Accéder à la plateforme »

LIVRAISON COLLABORATIVE

Accueil / Livraison collaborative

Livraison collaborative

Les Saveurs du Bas-Saint-Laurent a le plaisir de présenter la nouvelle plateforme de livraison collaborative, un concept novateur destiné à répondre aux défis du transport des denrées bioalimentaires dans la région. Fruit d'une démarche de plusieurs années, le projet de livraison collaborative vise à optimiser la logistique de livraison pour les producteurs, les transformateurs et les acteurs du secteur bioalimentaire. Ce projet est réalisé en partenariat avec les SADC du Bas-Saint-Laurent et le ministère de l'Économie, de l'Innovation et de l'Énergie.

En route vers la livraison collaborative!

ACCÉDER À LA PLATEFORME >

Inscription – Étape 1 (suite)

- Cliquez sur « Inscrivez-vous gratuitement »

LA CHARENTAISE
SITE DE RENCONTRE POUR PROFESSIONNELS DU LOCAL

Bienvenue dans la communauté des professionnels de l'alimentation et de la logistique locale

Développez-vous grâce aux bonnes rencontres

TRANSPORTEURS PROFESSIONNELS
Travailler avec de l'alimentaire, c'est tellement intéressant! Merci de m'aider à me développer sur ce secteur

INTERMÉDIAIRE DU LOCAL
Tellement pratique! En peu de messages, je prends contact avec des fournisseurs, des clients et des transporteurs adaptés à mon activité

PRODUCTEURS TRANSFORMATEURS
Rencontrer un transporteur réactif, sympa et adapté au local, ça a changé ma vie!
Je délègue maintenant 1 tournée sur 2 par semaine.

E-mail
Mot de passe

Me connecter

Mot de passe oublié

Vous n'avez pas de compte ?

Inscrivez-vous gratuitement

Réseau de professionnels de confiance

Compte gratuit (Aucune carte demandée)

Compte Premium possible sur demande

Nombre d'inscrits : 2239
Messages échangés : 29503

Inscription

Adresse de votre entreprise →

Nom de votre entreprise →

Catégorie (Voir la page suivante) →

Email pour vous connecter →

Mot de passe pour accéder à votre compte →

Création d'un compte La Charrette

Cherchez votre adresse en utilisant *Recherche adresse* :
Puis sélectionnez votre adresse parmi les propositions qui apparaîtront

Recherche adresse

Nom de la structure

Je suis Producteur / transformateur ▼ → Voir la page suivante

E-mail

Mot de passe

Consentement

J'accepte les [Conditions Générales d'Utilisation](#) de La Charrette ainsi que sa [Charte de protection des données](#).

Enregistrer

[← Retour au formulaire de connexion](#)

Inscription

- Sélectionnez la catégorie qui correspond à votre entreprise

Producteur transformateur

Débouché : Acheteur professionnel (détaillant, restaurateur, hôtellerie, institution)

Intermédiaire : Acteur professionnel qui organise des flux de produits alimentaires entre des fournisseurs et des clients professionnels (distributeur)

Transporteur pro : pour ceux qui se spécialisent dans la livraison et/ou le stockage exclusivement.

Animateur : C'est nous, Saveurs du Bas-Saint-Laurent! Nous serons là pour vous accompagner sur la plateforme et vous mettre en relation avec d'autres acteurs.

Acteur de l'antigaspi : professionnel de l'anti-gaspillage alimentaire

Acteur de la consigne

Autre service logistique : tout autre professionnel de l'alimentation offrant des services connectés à la logistique.

Création d'un compte La Charrette

Cherchez votre adresse en utilisant *Recherche adresse* :
Puis sélectionnez votre adresse parmi les propositions qui apparaîtront

Recherche adresse

Nom de la structure

Je suis Producteur / transformateur ▼

E-mail

Mot de passe

Consentement J'accorde mon consentement à l'utilisation de La Charrette ainsi que sa [Charte de protection](#)

[Retour au formulaire de connexion](#)

Inscription – Étape 3

- Cliquez sur enregistrer

Vous recevrez par la suite un courriel pour activer votre compte.

Et voilà, vous avez maintenant un compte!

Validation de l'adresse mail (lacharrette.org)

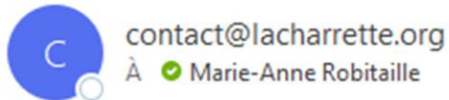

 Cliquez ici pour télécharger des images. Pour protéger la confidentialité, Outlook a empê

Bonjour Agente de développement - Saveurs du Bas-Saint-Laurent,

Vous venez de vous inscrire sur La Charrette, bienvenue!

Activez votre compte pour pouvoir l'utiliser en cliquant sur ce lien :

[Lien d'activation.](#)

Création d'un compte La Charrette

Cherchez votre adresse en utilisant *Recherche adresse* :
Puis sélectionnez votre adresse parmi les propositions qui apparaîtront

Recherche adresse

Nom de la structure

Je suis

E-mail

Mot de passe

Consentement

J'accepte les [Conditions Générales d'Utilisation](#) de La Charrette ainsi que sa [Charte de protection des données](#).

Enregistrer

[Retour au formulaire de connexion](#)

Inscription – Étape 4

- Voici ce à quoi ressemble la plateforme une fois inscrit
- Les prochaines diapositives vous aideront à compléter le profil de votre entreprise

LA CHA RRETTE SITE DE RENCONTRE POUR PROFESSIONNELS DU LOCAL

Les Saveurs du Bas-Saint-Laurent (Québec)

Rimouski, QC RIMOUSKI

Rayon : 30 km

La communauté :
liée à RIMOUSKI

Afficher tout le monde

Producteur / transformateur (18)

Débouché

Intermédiaire (3)

Transporteur pro (1)

animateur (1)

Acteur de l'antigaspi

Acteur de la consigne

Autre service logistique (1)

Écrire un message à tous ceux sélectionnés

Les filtres rapides :

#petits volumes #gros volumes
#ok pour don alimentaire
#possibilité stockage #frais #surgelés
#bio

Les modèles logistiques :

L'activité du mois dans cette zone :

Membres actifs 8

Messages échangés 103

Les profils recommandés pour vous :

Les Saveurs du Bas-Saint-Laurent (Québec)

RIMOUSKI
Animateur
Type de clients : Producteur / transformateur, Intermédiaire, Débouché, Animateur, Transporteur pro, Acteur de la consigne, Acteur de l'antigaspi, Autre service logistique

[Voir le profil étendu](#) [Le contacter](#)

La Fumerie de l'Est Inc.

G0K 1S0, SAINT-NARCISSE-DE-RIMOUSKI
Transformateur
Types de produits :

[Voir le profil étendu](#) [Le contacter](#)

Observateur

G5L 0B3, RIMOUSKI
Autre

Compléter votre profil
sur la plateforme

Compléter son profil – Étape 2

- Cliquez sur l'icône de votre entreprise

LA CHARRERIE SITE DE RENCONTRE POUR PROFESSIONNELS DU LOCAL

Rimouski, QC RIMOUSKI
Rayon : 30 km

La communauté :
liée à RIMOUSKI

- Afficher tout le monde
- Producteur / transformateur (18)
- Débouché
- Intermédiaire (3)
- Transporteur pro (1)
- Animateur (1)
- Acteur de l'antigaspi
- Acteur de la consigne
- Autre service logistique (1)

Écrire un message à tous ceux sélectionnés

Les filtres rapides :

- #petits volumes #gros volumes
- #ok pour don alimentaire
- #possibilité stockage #frais #surgelés
- #bio

Les modèles logistiques :

Membres actifs : 8
Messages échangés : 103

Les profils recommandés pour vous :

- Les Saveurs du Bas-Saint-Laurent (Québec)**
RIMOUSKI
Animateur
Type de clients : Producteur / transformateur, Intermédiaire, Débouché, Animateur, Transporteur pro, Acteur de la consigne, Acteur de l'antigaspi, Autre service logistique
[Voir le profil étendu](#) [Le contacter](#)
- La Fumerie de l'Est Inc.**
GOK 1S0, SAINT-NARCISSE-DE-RIMOUSKI
Transformateur
Types de produits :
[Voir le profil étendu](#) [Le contacter](#)
- Observateur**
G5L 0B3, RIMOUSKI
Autre
[Voir le profil étendu](#) [Le contacter](#)

Compléter son profil – Étape 4

- Complétez votre profil en ajoutant vos informations dans l'onglet « Infos personnelles »

Vous avez également accès aux onglets Messagerie, Infos logistiques, Préférences sur le réseau et Mes documents.

Vos coordonnées

Prénom Nom

Nom de la structure

Cherchez votre adresse en complétant Recherche adresse : cela remplira automatiquement code postal et ville

Recherche adresse

Adresse Code Postal Ville

Téléphone

E-mail

Votre structure

Je suis et suis dans le groupe d'animation de **Les Saveurs du Bas-Saint-Laurent (Québec) (RIMOUSKI)** Les # qui vous définissent ouvert à la coopération projet récent petits volumes gros volumes mécénat logistique stockage ok frais surgelés bio

N° d'entreprise (SIRET/BCE/NEQ)

Vos client peuvent être : Producteur transformateur Débouché Intermédiaire Transporteur pro Animateur Acteur de l'antigaspi Acteur de la consigne Autre service logistique

Votre spécialité : Logiciel de gestion commandes TMS / WMS Emballages de transport Chaîne du froid Optimisation de tournées Accompagnement développement circuits courts Centre de lavage Atelier de transformation Aide alimentaire Autre

Lien vers votre site Web

Présentez vous au réseau ! Votre vision du local, votre activité..

L'onglet 'Infos logistiques' vous permet d'ajouter des implantations, des villes desservies et des tournées

Votre compte

Actuellement, vous avez :
Un compte Premium Date de fin de compte premium : samedi 19 avril 2025

[Enregistrer](#)

Compléter son profil – Étape 5

- Bonifiez votre profil en ajoutant vos informations dans l'onglet « Infos logistiques »
- C'est à cet endroit que vous pouvez spécifier les informations suivantes:

Villes desservies

- Entrez ici les adresses ou les villes dans lesquelles vous effectuez des livraisons.

Modèles logistiques

- Cochez ici les modèles logistiques que vous utilisez pour aider les autres entreprises à vous trouver grâce à un filtre.

Compléter son profil – Étape 5 (suite)

Tournées

- Précisez ici les tournées de livraison que vous faites en y inscrivant votre départ et vos destinations. Vous pouvez aussi ajouter un frais à vos tournées ainsi que des détails concernant les types de collaboration souhaitées.

Nom	Frais	Étapes	Collaboration pour	Actions
Démo			Consignes, Antigaspi, Transformation, Relations commerciales, Stockage, Transport	 

Below the table is a form to 'Ajouter une tournée' with a minus sign. It includes a 'Nom' input field, a 'Frais' checkbox, and a list of collaboration types: 'Transport', 'Stockage', 'Relations commerciales', 'Transformation', 'Antigaspi', and 'Consignes', all of which are checked. Instructions state: 'Pour ajouter une étape de la tournée (y compris départ ou arrivée), cherchez l'adresse ou la ville seulement à l'aide du champs de recherche assisté ci-dessous, puis cliquez sur le bouton "+" à droite.' There is a 'Ville' search input field with a plus sign and an 'Enregistrer' button.

Implantations

- Si vous possédez d'autres implantations, vous pouvez les ajouter ici.

- ← Rimouski, QC, RIMOUSKI

Instructions state: 'Pour ajouter une implantation, cherchez l'adresse ou la ville à l'aide du champs ci-dessous, puis cliquez sur le bouton + (à droite)'. There is a 'Ville' search input field with a plus sign.

Compléter son profil – Étape 6

- Complétez votre profil en ajoutant vos informations dans l'onglet « Préférences sur le réseau »

Infos personnelles	Messagerie	Infos logistiques	Préférences sur le réseau	Mes documents
--------------------	------------	-------------------	----------------------------------	---------------

Ce que vous venez chercher sur le réseau

Centres d'intérêts Transport Stockage Relations commerciales Transformation Antigaspi Consignes

Profils que vous souhaitez rencontrer sur le réseau :

Producteur transformateur	Débouché	Intermédiaire	Transporteur pro	Animateur	Acteur de l'antigaspi	Acteur de la consigne	Autre service logistique
<input checked="" type="checkbox"/> Producteur <input checked="" type="checkbox"/> Transformateur	<input checked="" type="checkbox"/> Épicerie <input checked="" type="checkbox"/> Grande ou Moyenne Surface <input checked="" type="checkbox"/> Restaurant / Bar <input checked="" type="checkbox"/> Restauration collective <input checked="" type="checkbox"/> Magasin de producteurs <input checked="" type="checkbox"/> Drive / Paniers <input checked="" type="checkbox"/> Autre	<input checked="" type="checkbox"/>	<input checked="" type="checkbox"/> Transport dédié <input checked="" type="checkbox"/> Messagerie <input checked="" type="checkbox"/> Dernier kilomètre <input checked="" type="checkbox"/> Stockage <input checked="" type="checkbox"/> Préparation de commandes	<input checked="" type="checkbox"/> Collectivité <input checked="" type="checkbox"/> P.A.T <input checked="" type="checkbox"/> Institutionnel <input checked="" type="checkbox"/> Autre	<input checked="" type="checkbox"/>	<input checked="" type="checkbox"/>	<input checked="" type="checkbox"/>

Les messages que vous ne souhaitez pas recevoir sur le réseau

Thématiques qui ne vous intéressent pas Transport Stockage Relations commerciales Transformation Antigaspi Consignes

Les professionnels que vous ne souhaitez pas rencontrer sur notre réseau (vous ne verrez pas leurs offres et demandes) :

Producteur transformateur	Débouché	Intermédiaire	Transporteur pro	Animateur	Acteur de l'antigaspi	Acteur de la consigne	Autre service logistique
<input type="checkbox"/> Producteur <input type="checkbox"/> Transformateur	<input type="checkbox"/> Épicerie <input type="checkbox"/> Grande ou Moyenne Surface <input type="checkbox"/> Restaurant / Bar <input type="checkbox"/> Restauration collective <input type="checkbox"/> Magasin de producteurs <input type="checkbox"/> Drive / Paniers <input type="checkbox"/> Autre	<input type="checkbox"/>	<input type="checkbox"/> Transport dédié <input type="checkbox"/> Messagerie <input type="checkbox"/> Dernier kilomètre <input type="checkbox"/> Stockage <input type="checkbox"/> Préparation de commandes	<input type="checkbox"/> Collectivité <input type="checkbox"/> P.A.T <input type="checkbox"/> Institutionnel <input type="checkbox"/> Autre	<input type="checkbox"/>	<input type="checkbox"/>	<input type="checkbox"/>

Souhaitez-vous recevoir des notifications mail ?

Pour les offres et demandes dans votre secteur (en dehors des types d'acteurs que vous avez exclus) ? Oui Non

Pour les messages qui vous sont adressés directement ? Oui Non

Compléter son profil – Étape 7

Complétez votre profil en ajoutant vos informations dans l'onglet « Mes Documents »

Vous pouvez, par exemple, y ajouter des photos.

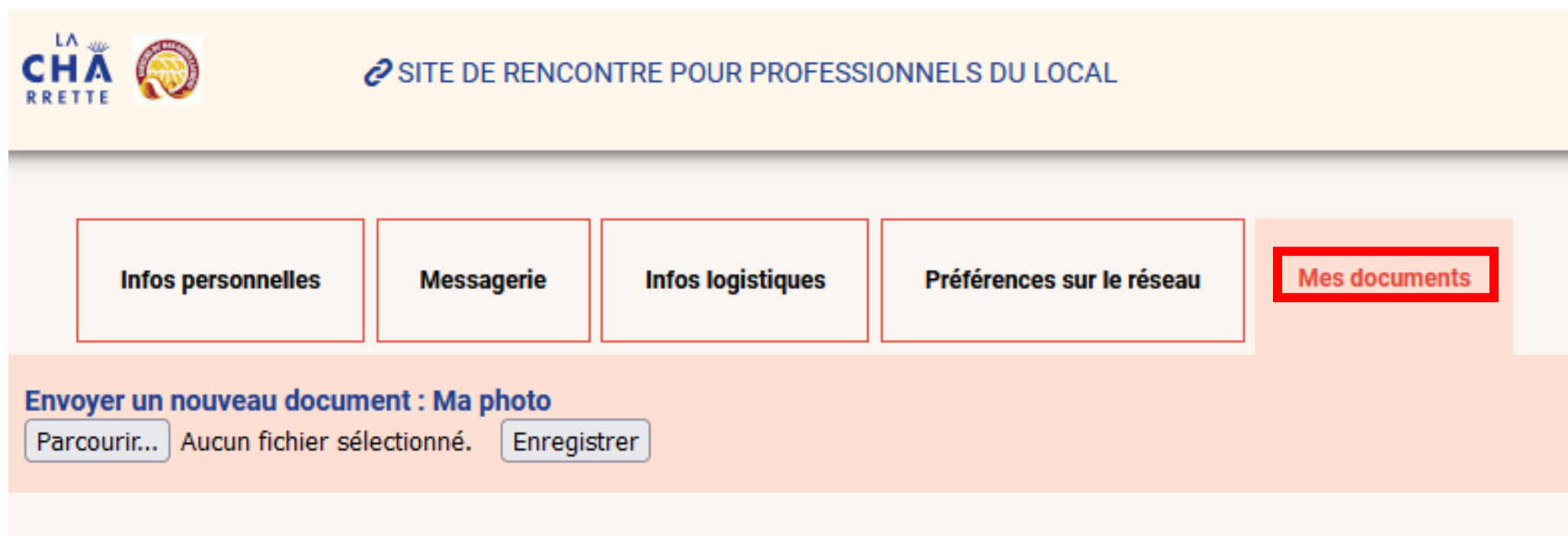

LA CHARRRETTE

SITE DE RENCONTRE POUR PROFESSIONNELS DU LOCAL

Infos personnelles

Messagerie

Infos logistiques

Préférences sur le réseau

Mes documents

Envoyer un nouveau document : Ma photo

Parcourir... Aucun fichier sélectionné. Enregistrer

Vous avez des questions?

Vous pouvez aller consulter notre deuxième boîte à outils qui traite de :

- la navigation sur la plateforme
- La création d'offres et de demandes

Vous avez des questions ou avez besoin d'accompagnement sur la plateforme?

Vous pouvez contacter Benoit Gendreau au 418 724-9068 poste 104 ou au developpement@saveursbsl.com

Merci à nos partenaires!

