

S'inscrire
et créer un profil

Inscription

- Accédez au: saveursbsl.com/
- Cliquez sur l'onglet «Livraison collaborative» sous l'onglet «Professionnels»

Organisme
de promotion et
de commercialisation
des produits bas-laurentiens

DÉCOUVRIR ▾ ACTUALITÉS ▾ BOUTIQUE ▾

PROFESSIONNELS ▲ ASSOCIATION ▾

LIVRAISON COLLABORATIVE

RÉPERTOIRE

LA FORCE D'UN RÉSEAU

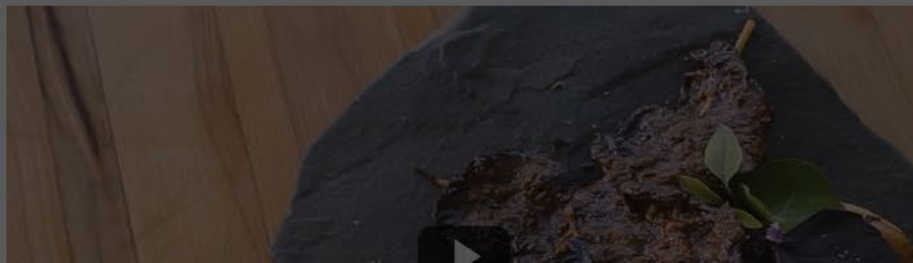

Reportages

Repérez les produits d'ici grâce au logo
Saveurs du Bas-Saint-Laurent!

Publication

Inscription

- Accédez au: saveursbsl.com/livraison-collaborative
- Cliquez sur « Accéder à la plateforme »

LIVRAISON COLLABORATIVE

Accueil / Livraison collaborative

Livraison collaborative

Site de rencontre pour professionnels du bioalimentaire local

Les Saveurs du Bas-Saint-Laurent a le plaisir de présenter la nouvelle plateforme de livraison collaborative, un concept novateur destiné à répondre aux défis du transport des denrées bioalimentaires dans la région. Fruit d'une démarche de plusieurs années, le projet de livraison collaborative vise à mettre en relation les acteurs du secteur bioalimentaire afin de faciliter les échanges et créer de nouvelles opportunités d'affaires. Ce projet est réalisé en partenariat avec les SADC du Bas-Saint-Laurent, Desjardins et le ministère de l'Économie, de l'Innovation et de l'Énergie.

En route vers la livraison collaborative!

ACCÉDER À LA PLATEFORME >

Inscription

- Cliquez sur « Inscrivez-vous gratuitement »

Bienvenue dans la communauté des professionnels de l'alimentation et de la logistique locale

Développez-vous grâce aux bonnes rencontres

TRANSPORTEURS PROFESSIONNELS

Travailler avec de l'alimentaire, c'est tellement intéressant!
Merci de m'aider à me développer sur ce secteur

Réseau de professionnels de confiance

INTERMÉDIAIRE DU LOCAL

Tellement pratique!
En peu de messages, je prends contact avec des fournisseurs, des clients et des transporteurs adaptés à mon activité

PRODUCTEURS TRANSFORMATEURS

Rencontrer un transporteur réactif, sympa et adapté au local, ça a changé ma vie !
Je délègue maintenant 1 tournée sur 2 par semaine.

Compte gratuit (Aucune carte demandée)

E-mail

Mot de passe

Me connecter

[Mot de passe oublié](#)

Vous n'avez pas de compte ?

[Inscrivez-vous gratuitement](#)

Compte Premium possible sur demande

Nombre d'inscrits : 2239
Messages échangés : 29503

Inscription

Adresse de votre entreprise →

Nom de votre entreprise →

Catégorie (Voir la page suivante) →

Email pour vous connecter →

Mot de passe pour accéder à votre compte →

Création d'un compte La Charrette

Cherchez votre adresse en utilisant *Recherche adresse* :
Puis sélectionnez votre adresse parmi les propositions qui apparaîtront

Recherche adresse

Nom de la structure

Je suis Producteur / transformateur ▼ → Voir la page suivante

E-mail

Mot de passe

Consentement

J'accepte les [Conditions Générales d'Utilisation](#) de La Charrette ainsi que sa [Charte de protection des données](#).

Enregistrer

[← Retour au formulaire de connexion](#)

Inscription

- Sélectionnez la catégorie qui correspond à votre entreprise

Producteur transformateur

Débouché : Acheteur professionnel (détaillant, restaurateur, hôtellerie, institution)

Intermédiaire : Acteur professionnel qui organise des flux de produits alimentaires entre des fournisseurs et des clients professionnels (distributeur)

Transporteur pro : pour ceux qui se spécialisent dans la livraison et/ou le stockage exclusivement.

Animateur : C'est nous, Saveurs du Bas-Saint-Laurent! Nous serons là pour vous accompagner sur la plateforme et vous mettre en relation avec d'autres acteurs.

Acteur de l'antigaspi : professionnel de l'anti-gaspillage alimentaire

Acteur de la consigne

Autre service logistique : tout autre professionnel de l'alimentation offrant des services connectés à la logistique.

Création d'un compte La Charrette

Cherchez votre adresse en utilisant *Recherche adresse* :
Puis sélectionnez votre adresse parmi les propositions qui apparaîtront

Recherche adresse

Nom de la structure

Je suis

- Producteur / transformateur
- Débouché
- Intermédiaire
- Transporteur pro
- Animateur
- Acteur de l'antigaspi
- Acteur de la consigne
- Autre service logistique

E-mail

Mot de passe

Consentez-vous à accepter les conditions d'[Utilisation](#) de La Charrette ainsi que sa [Charte de protection](#) ?
 J'accepte

[Retour au formulaire de connexion](#)

Inscription

- Cliquez sur enregistrer

Vous recevrez par la suite un courriel pour activer votre compte.

Et voilà, vous avez maintenant un compte!

Validation de l'adresse mail (lacharrette.org)

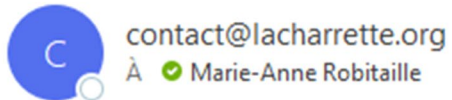

 Cliquez ici pour télécharger des images. Pour protéger la confidentialité, Outlook a empê

Bonjour Agente de développement - Saveurs du Bas-Saint-Laurent,

Vous venez de vous inscrire sur La Charrette, bienvenue!

Activez votre compte pour pouvoir l'utiliser en cliquant sur ce lien :

[Lien d'activation.](#)

Création d'un compte La Charrette

Cherchez votre adresse en utilisant *Recherche adresse* :

Puis sélectionnez votre adresse parmi les propositions qui apparaîtront

Recherche adresse

Nom de la structure

Je suis

Producteur / transformateur ▼

E-mail

Mot de passe

Consentement

J'accepte les [Conditions Générales d'Utilisation](#) de La Charrette ainsi que sa [Charte de protection des données](#).

Enregistrer

[Retour au formulaire de connexion](#)

Inscription

- Voici ce à quoi ressemble la plateforme une fois inscrit
- Les prochaines diapositives vous aideront à compléter le profil de votre entreprise

LA CHA RRETTE

SITE DE RENCONTRE POUR PROFESSIONNELS DU LOCAL

Les Saveurs du Bas-Saint-Laurent (Québec)

Rimouski, QC RIMOUSKI

Rayon : 30 km

La communauté : liée à RIMOUSKI

Cliquez pour sélectionner :

- Producteur / transformateur (29)
- Débouché (4)
- Intermédiaire (1)
- Transporteur pro (1)
- Animateur (1)
- Acteur de l'antigaspi
- Acteur de la consigne
- Autre service logistique (1)

Écrire un message à tous ceux sélectionnés

Les filtres rapides :

- #petits volumes
- #gros volumes
- #ok pour don alimentaire
- #possibilité stockage
- #frais
- #surgelés
- #bio

Les modèles logistiques :

L'activité du mois dans cette zone :

- Membres actifs : 7
- Messages échangés : 124

Les profils recommandés pour vous :

- MARCHÉ DU MONDE 2020 inc.**
G5L 5S5, RIMOUSKI
Débouché
Voir le profil étendu | Le contacter
- Boulangerie Le Farinographe**
G5L4B5, RIMOUSKI
Transformateur
Types de produits :
Voir le profil étendu | Le contacter
- Épicerie de la Seigneurie**
G5N 5B2, RIMOUSKI
Débouché
Type de débouché : Épicerie
Voir le profil étendu | Le contacter
- Observateur**
G5L 0B3, RIMOUSKI
Autre
Voir le profil étendu | Le contacter
- La Brûlerie d'Ici**
G5L 4B6, RIMOUSKI
Transformateur

Compléter votre profil
sur la plateforme

Compléter son profil

- Cliquez sur l'icône de votre entreprise

LA CHARRIÈRE SITE DE RENCONTRE POUR PROFESSIONNELS DU LOCAL

Les Saveurs du Bas-Saint-Laurent (Québec)

Rimouski, QC RIMOUSKI
Rayon : 30 km

La communauté :
liée à RIMOUSKI

Cliquez pour sélectionner :

- Producteur / transformateur (24)
- Débouché (2)
- Intermédiaire (1)
- Transporteur pro (1)
- animateur (1)
- Acteur de l'antigaspi
- Acteur de la consigne
- Autre service logistique (1)

Écrire un message à tous ceux sélectionnés

Les filtres rapides :

- #petits volumes #gros volumes
- #ok pour don alimentaire
- #possibilité stockage #frais #surgelés
- #bio

Les modèles logistiques :

L'activité du mois dans cette zone :

Membres actifs 9 Messages échangés 41

Les profils recommandés pour vous :

- MARCHÉ DU MONDE 2020 inc.**
G5L 5S5, RIMOUSKI
Débouché
Voir le profil étendu Le contacter
- Érabièrre La Robigoutte**
G5M0N9, RIMOUSKI
Producteur, Transformateur
Types de produits :
Voir le profil étendu Le contacter
- Observateur**
G5L 0B3, RIMOUSKI
Autre
Voir le profil étendu Le contacter
- Le Maître Saucissier**
G5L4B6, RIMOUSKI
Voir le profil étendu Le contacter
- Boulangerie Le Farinographe**
G5L4B5, RIMOUSKI
Transformateur
Types de produits :
Voir le profil étendu Le contacter
- La fermenterie du père Canuel**

Compléter son profil - Faire la demande d'adhésion

Lors de votre première visite sur le site, allez faire votre demande d'adhésion pour avoir accès à la version complète de la plateforme.

Pour ce faire, allez au bas de la page sous l'onglet « **Infos personnelles** »

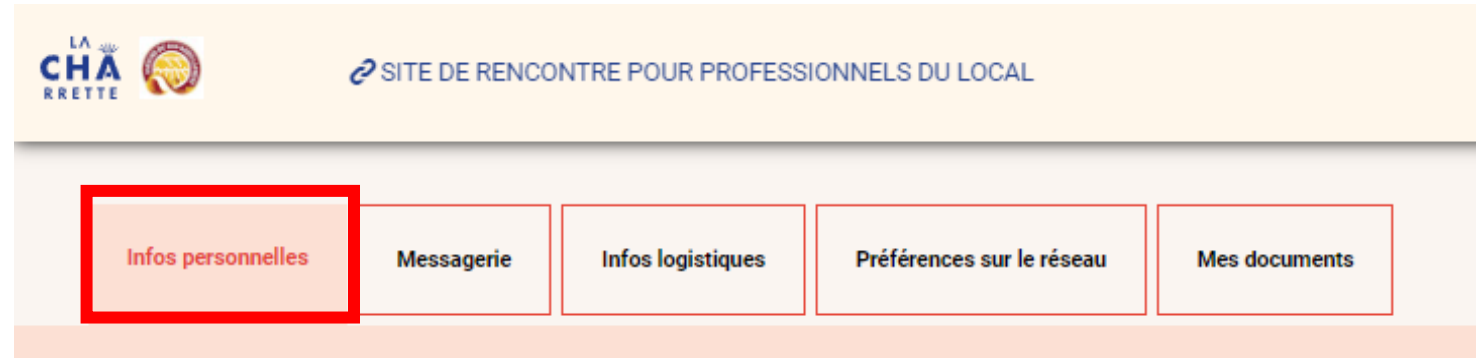

Vous devez ensuite cliquer sur « **Adhérer au réseau!** »

Actuellement, vous avez :

Un compte gratuit qui vous permet d'être visible des autres acteurs, ainsi que recevoir et répondre aux messages reçus.

Pour voir les informations des autres acteurs, les contacter de manière individuelle ou groupée, il faut avoir un compte Premium, à 50€ HT / an !

Adhérer au réseau !

Votre demande d'adhésion sera rapidement traitée par l'équipe des Saveurs du Bas-Saint-Laurent

Compléter son profil – Infos personnelles

- Cette section sert à ajouter les informations qui apparaîtront dans votre profil.
- Un profil bien complété permet aux autres utilisateurs de mieux connaître votre entreprises et vos objectifs

Infos personnelles | Messagerie | Infos logistiques | Préférences sur le réseau | Mes documents

Vos coordonnées

Prénom Nom

Nom de la structure

Recherche adresse

Adresse Code Postal Ville

Téléphone

E-mail

Votre structure

Je suis et suis dans le groupe d'animation de **Les Saveurs du Bas-Saint-Laurent (Québec) (RIMOUSKI)** Les # qui vous définissent ouvert à la coopération projet récent petits volumes gros volumes mécénat logistique stockage ok frais surgelés bio

N° d'entreprise (SIRET/BCE/NEQ)

Vos client peuvent être : Producteur transformateur Débouché Intermédiaire Transporteur pro Animateur Acteur de l'antigaspi Acteur de la consigne Autre service logistique

Votre spécialité : Logiciel de gestion commandes TMS / WMS Emballages de transport Chaîne du froid Optimisation de tournées Accompagnement développement circuits courts Centre de lavage Atelier de transformation Aide alimentaire Autre

Lien vers votre site Web

Présentez vous au réseau ! Votre vision du local, votre activité..

L'onglet 'Infos logistiques' vous permet d'ajouter des implantations, des villes desservies et des tournées

Votre compte

Actuellement, vous avez :
Un compte Premium Date de fin de compte premium : samedi 19 avril 2025

[Enregistrer](#)

Compléter son profil – Infos logistiques

- Cette section des paramètres vous permet d'ajouter des détails concernant vos déplacements
- Voici les différentes options de cette section:

Villes desservies

- Entrez ici les adresses ou les villes dans lesquelles vous effectuez des livraisons.

Vos informations logistiques seront prises en compte sur notre carte du réseau. Ainsi, vous apparaîtrez dans les résultats des acteurs présents dans les villes desservies rentrées ici. Votre logistique est également visible des autres acteurs pour permettre des collaborations au plus près de vos livraisons.

Pour ajouter une destination, cherchez l'adresse ou la ville seulement à l'aide du champs de recherche assisté ci-dessous, puis cliquez sur le bouton "+" à droite.

Below the text is a search input field labeled 'Ville' with a '+' button to its right.

Modèles logistiques

- Cochez ici les modèles logistiques que vous utilisez pour aider les autres entreprises à vous trouver grâce à un filtre.

Vos informations logistiques seront prises en compte sur notre carte du réseau. Indiquer les modèles logistiques que vous utilisez permettra qu'on vous repère plus facilement sur la carte.

- je fais des livraisons moi même
- je partage mes livraisons avec un autre professionnel (qui n'est pas un transporteur)
- je délègue à un transporteur pro
- j'organise des tournées pour plusieurs producteurs et plusieurs acheteurs
- j'organise de la livraison de produits locaux depuis la plateforme d'un logisticien
- j'organise la livraison de produits locaux depuis ma propre plateforme

At the bottom of the section is a blue button labeled 'Enregistrer mes modèles logistiques'.

Compléter son profil – Infos logistiques (suite)

Tournées

- Précisez ici les tournées de livraison que vous faites en y inscrivant votre départ et vos destinations. Vous pouvez aussi ajouter un frais à vos tournées ainsi que des détails concernant les types de collaboration souhaitées.

Nom	Frais	Etapes	Collaboration pour	Actions
Démo			Consignes, Antigaspi, Transformation, Relations commerciales, Stockage, Transport	 

Below the table is a form to 'Ajouter une tournée' with a minus sign. It includes a 'Nom' input field, a 'Frais' checkbox, and a list of collaboration types: 'Transport', 'Stockage', 'Relations commerciales', 'Transformation', 'Antigaspi', and 'Consignes', all with checked checkboxes. A note states: 'Pour ajouter une étape de la tournée (y compris départ ou arrivée), cherchez l'adresse ou la ville seulement à l'aide du champs de recherche assisté ci-dessous, puis cliquez sur le bouton "+" à droite.' There is a 'Ville' search input field with a plus icon and an 'Enregistrer' button.

Implantations

- Si vous possédez d'autres implantations, vous pouvez les ajouter ici.

 Rimouski, QC, RIMOUSKI
--

Below the table is a note: 'Pour ajouter une implantation, cherchez l'adresse ou la ville à l'aide du champs ci-dessous, puis cliquez sur le bouton + (à droite)'. There is a 'Ville' search input field with a plus icon.

Compléter son profil – Préférences sur le réseau

- Dans cette section, vous pouvez spécifier quels sont vos besoins et avec quel type d'entreprise vous souhaitez collaborer

Infos personnelles | Messagerie | Infos logistiques | **Préférences sur le réseau** | Mes documents

Ce que vous venez chercher sur le réseau

Centres d'intérêts Transport Stockage Relations commerciales Transformation Antigaspi Consignes

Profils que vous souhaitez rencontrer sur le réseau :

Producteur transformateur	Débouché	Intermédiaire	Transporteur pro	Animateur	Acteur de l'antigaspi	Acteur de la consigne	Autre service logistique
<input checked="" type="checkbox"/> Producteur <input checked="" type="checkbox"/> Transformateur	<input checked="" type="checkbox"/> Épicerie <input checked="" type="checkbox"/> Grande ou Moyenne Surface <input checked="" type="checkbox"/> Restaurant / Bar <input checked="" type="checkbox"/> Restauration collective <input checked="" type="checkbox"/> Magasin de producteurs <input checked="" type="checkbox"/> Drive / Paniers <input checked="" type="checkbox"/> Autre	<input checked="" type="checkbox"/>	<input checked="" type="checkbox"/> Transport dédié <input checked="" type="checkbox"/> Messagerie <input checked="" type="checkbox"/> Dernier kilomètre <input checked="" type="checkbox"/> Stockage <input checked="" type="checkbox"/> Préparation de commandes	<input checked="" type="checkbox"/> Collectivité <input checked="" type="checkbox"/> P.A.T <input checked="" type="checkbox"/> Institutionnel <input checked="" type="checkbox"/> Autre	<input checked="" type="checkbox"/>	<input checked="" type="checkbox"/>	<input checked="" type="checkbox"/>

Les messages que vous ne souhaitez pas recevoir sur le réseau

Thématiques qui ne vous intéressent pas Transport Stockage Relations commerciales Transformation Antigaspi Consignes

Les professionnels que vous ne souhaitez pas rencontrer sur notre réseau (vous ne verrez pas leurs offres et demandes) :

Producteur transformateur	Débouché	Intermédiaire	Transporteur pro	Animateur	Acteur de l'antigaspi	Acteur de la consigne	Autre service logistique
<input type="checkbox"/> Producteur <input type="checkbox"/> Transformateur	<input type="checkbox"/> Épicerie <input type="checkbox"/> Grande ou Moyenne Surface <input type="checkbox"/> Restaurant / Bar <input type="checkbox"/> Restauration collective <input type="checkbox"/> Magasin de producteurs <input type="checkbox"/> Drive / Paniers <input type="checkbox"/> Autre	<input type="checkbox"/>	<input type="checkbox"/> Transport dédié <input type="checkbox"/> Messagerie <input type="checkbox"/> Dernier kilomètre <input type="checkbox"/> Stockage <input type="checkbox"/> Préparation de commandes	<input type="checkbox"/> Collectivité <input type="checkbox"/> P.A.T <input type="checkbox"/> Institutionnel <input type="checkbox"/> Autre	<input type="checkbox"/>	<input type="checkbox"/>	<input type="checkbox"/>

Souhaitez-vous recevoir des notifications mail ?

Pour les offres et demandes dans votre secteur (en dehors des types d'acteurs que vous avez exclus) ? Oui Non

Compléter son profil – Mes documents

- Dans cette section, vous pouvez ajouter des images et des documents complémentaires à votre profil.
- Pour ce faire, choisissez la catégorie du document à ajouter:
 - Ma photo: Logo ou photo de profil (cette image apparaîtra sur votre profil)
 - Plaquette: Brochures ou autres documents de promotion
 - Grille tarifaire: Prix associés à vos déplacements pour répondre aux demandes de livraison
- Choisissez ensuite le fichier puis cliquez sur enregistrer.
- Nous recommandons fortement que les entreprises ajoutent leurs logos.

Infos personnelles Messagerie Infos logistiques Préférences sur le réseau **Mes documents**

Cet espace vous permet de gérer les documents que vous souhaitez partager avec tous les membres adhérents. Ils seront visibles à partir du moment où "Actif" est coché. La photo apparaîtra sur les éléments de profil ("carte" résultat ou "profil étendu"). Les autres documents apparaîtront seulement sur le "profil étendu".

Mettre un nouveau document sur mon profil -- Type de document -- ▾

Choisir un fichier Aucun fichier choisi Enregistrer

-- Type de document --

- Ma photo
- Plaquette
- Grille tarifaire
- Autre

Ma photo

Logo.PNG
Actif :

Plaquette

Plateforme de mise en relations commerciales.pdf
Actif :

Vous avez des questions?

Vous pouvez aller consulter notre deuxième boîte à outils qui traite de :

- la navigation sur la plateforme
- La création d'offres et de demandes

Vous avez des questions ou avez besoin d'accompagnement sur la plateforme?

Vous pouvez contacter Benoit Gendreau au 418 724-9068 poste 104 ou au developpement@saveursbsl.com

Merci à nos partenaires!

SADC

Société
d'aide au développement
des collectivités

DU BAS-SAINT-LAURENT

Canada

Développement économique Canada
pour les régions du Québec
appuie financièrement les SADC

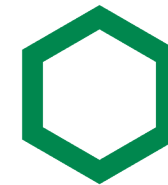

Desjardins

Québec

