

S'inscrire  
et créer un profil

# Inscription

- Accédez au: [saveursbsl.com/](https://saveursbsl.com/)
- Cliquez sur l'onglet «Livraison collaborative» sous l'onglet «Professionnels»

Organisme  
de promotion et  
de commercialisation  
des produits bas-laurentiens

DÉCOUVRIR ▾ ACTUALITÉS ▾ BOUTIQUE ▾

PROFESSIONNELS ▴ ASSOCIATION ▾

LIVRAISON COLLABORATIVE

RÉPERTOIRE

## LA FORCE D'UN RÉSEAU

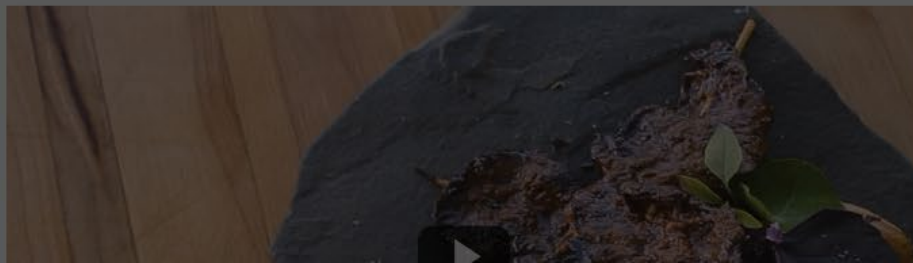

Reportages

Repérez les produits d'ici grâce au logo  
Saveurs du Bas-Saint-Laurent!

Publication

# Inscription

- Accédez au: [saveursbsl.com/livraison-collaborative](https://saveursbsl.com/livraison-collaborative)
- Cliquez sur « Accéder à la plateforme »

## LIVRAISON COLLABORATIVE

[Accueil](#) / [Livraison collaborative](#)

### Livraison collaborative

#### Site de rencontre pour professionnels du bioalimentaire local

Les Saveurs du Bas-Saint-Laurent a le plaisir de présenter la nouvelle plateforme de livraison collaborative, un concept novateur destiné à répondre aux défis du transport des denrées bioalimentaires dans la région. Fruit d'une démarche de plusieurs années, le projet de livraison collaborative vise à mettre en relation les acteurs du secteur bioalimentaire afin de faciliter les échanges et créer de nouvelles opportunités d'affaires. Ce projet est réalisé en partenariat avec les SADC du Bas-Saint-Laurent, Desjardins et le ministère de l'Économie, de l'Innovation et de l'Énergie.

En route vers la livraison collaborative!

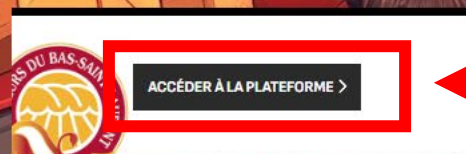

- Cliquez sur « Inscrivez-vous gratuitement »

# Inscription

Adresse de votre entreprise

Nom de votre entreprise

Catégorie (Voir la page suivante)

Email pour vous connecter

Mot de passe pour accéder à votre compte

## Création d'un compte La Charrette

Cherchez votre adresse en utilisant *Recherche adresse* :  
**Puis sélectionnez votre adresse parmi les propositions qui apparaitront**

*Recherche adresse*

*Nom de la structure*

**Je suis**

Producteur / transformateur ▼

**Voir la page suivante**

*E-mail*

*Mot de passe*

**Consentement**

☐

J'accepte les [Conditions Générales d'Utilisation](#) de La Charrette ainsi que sa [Charte de protection des données](#).

**Enregistrer**

[← Retour au formulaire de connexion](#)

# Inscription

- Sélectionnez la catégorie qui correspond à votre entreprise

## Producteur transformateur

**Débouché :** Acheteur professionnel (détaillant, restaurateur, hôtellerie, institution)

**Collectif / intermédiaire:** Acteur professionnel qui organise des flux de produits alimentaires entre des fournisseurs et des clients professionnels (distributeur)

**Transporteur pro :** pour ceux qui se spécialisent dans la livraison et/ou le stockage exclusivement.

**Animateur :** C'est nous, Saveurs du Bas-Saint-Laurent! Nous serons là pour vous accompagner sur la plateforme et vous mettre en relation avec d'autres acteurs.

**Acteur de l'antigaspi :** professionnel de l'anti-gaspillage alimentaire

## Acteur de la consigne

**Autre service logistique :** tout autre professionnel de l'alimentation offrant des services connectés à la logistique.

## Création d'un compte La Charrette

Cherchez votre adresse en utilisant *Recherche adresse* :  
**Puis sélectionnez votre adresse parmi les propositions qui apparaitront**

*Recherche adresse*

**Nom de la structure**

**Je suis** Producteur / transformateur ▼

Producteur / transformateur

- Débouché
- Collectif / intermédiaire
- Transporteur pro
- Animateur
- Aide alimentaire
- Acteur de la consigne
- Autre service logistique

**E-mail**

**Mot de passe**  

**Consentement** ☐ J'accepte les [conditions d'utilisation](#) de La Charrette ainsi que sa [Charte de protection des données](#)

**S'inscrire**

[Formulaire de connexion](#)

# Inscription

- Sélectionnez la catégorie qui correspond à votre entreprise

## Producteur transformateur

**Débouché :** Acheteur professionnel (détaillant, restaurateur, hôtellerie, institution)

**Collectif / intermédiaire:** Acteur professionnel qui organise des flux de produits alimentaires entre des fournisseurs et des clients professionnels (distributeur)

**Transporteur pro :** pour ceux qui se spécialisent dans la livraison et/ou le stockage exclusivement.

**Animateur :** C'est nous, Saveurs du Bas-Saint-Laurent! Nous serons là pour vous accompagner sur la plateforme et vous mettre en relation avec d'autres acteurs.

**Acteur de l'antigaspi :** professionnel de l'anti-gaspillage alimentaire

**Acteur de la consigne**

**Autre service logistique :** tout autre professionnel de l'alimentation offrant des services connectés à la logistique.

**Création d'un compte La Charrette**

Cherchez votre adresse en utilisant *Recherche adresse* :  
Puis sélectionnez votre adresse parmi les propositions qui apparaîtront

*Recherche adresse*

*Nom de la structure*

*Je suis* Producteur / transformateur ▼

*E-mail*

*Mot de passe*  

*Consentez-vous* ☐ J'accède à la plateforme de La Charrette ainsi que sa [Charte de protection des données](#)

[← Formulaire de connexion](#)

Producteur / transformateur

Débouché

Collectif / intermédiaire

Transporteur pro

Animateur

Aide alimentaire

Acteur de la consigne

Autre service logistique

# Inscription

- Cliquez sur enregistrer

Vous recevrez par la suite un courriel pour activer votre compte.

Et voilà, vous avez maintenant un compte!

## Validation de l'adresse mail (lacharrette.org)

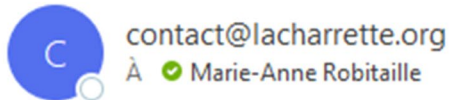

 Cliquez ici pour télécharger des images. Pour protéger la confidentialité, Outlook a empê

Bonjour Agente de développement - Saveurs du Bas-Saint-Laurent,

Vous venez de vous inscrire sur La Charrette, bienvenue!

Activez votre compte pour pouvoir l'utiliser en cliquant sur ce lien :

[Lien d'activation.](#)

## Création d'un compte La Charrette

Cherchez votre adresse en utilisant *Recherche adresse* :

**Puis sélectionnez votre adresse parmi les propositions qui apparaîtront**

*Recherche adresse*

*Nom de la structure*

*Je suis*

Producteur / transformateur ▼

*E-mail*

*Mot de passe*

**Consentement**

☐ J'accepte les [Conditions Générales d'Utilisation](#) de La Charrette ainsi que sa [Charte de protection des données](#).

**Enregistrer**

[Retour au formulaire de connexion](#)

- Voici ce à quoi ressemble la plateforme une fois inscrit
- Les prochaines diapositives vous aideront à compléter le profil de votre entreprise

SITE DE RENCONTRE POUR PROFESSIONNELS DU LOCAL

Les Saveurs du Bas-Saint-Laurent (Québec)

Rimouski, QC RIMOUSKI

Rayon : 30 km

La communauté : liée à RIMOUSKI

Cliquez pour sélectionner :

- ☒ Producteur / transformateur (32)
- ☒ Débouché (4)
- ☒ Collectif / intermédiaire (2)
- ☒ Transporteur pro (2)
- ☒ Animateur (1)
- ☒ Aide alimentaire
- ☒ Acteur de la consigne
- ☒ Autre service logistique (1)

Écrire un message à tous ceux sélectionnés

Les filtres rapides :

#petits volumes #gros volumes  
#ok pour don alimentaire  
#possibilité stockage #frais #surgelés  
#bio

Les modèles logistiques :

L'activité du mois dans cette zone :

Membres actifs 10

Messages échangés 97

Les profils recommandés pour vous :

Le Chateau Blanc, apiculture

G5N 1X9, RIMOUSKI

Producteur, Transformateur

Type de produits :

Signes de qualité : Autre

Voir le profil étendu Le contacter

Le Maître Saucissier

G5L4B6, RIMOUSKI

Voir le profil étendu Le contacter

MARCHÉ DU MONDE 2020 inc.

G5L 5S5, RIMOUSKI

Débouché

Type de débouché : Épicerie

Signes de qualité : En partie bio

Voir le profil étendu Le contacter

Épicerie de la Seigneurie

G5N 5B2, RIMOUSKI

Débouché

Type de débouché : Épicerie

Voir le profil étendu Le contacter

Groupe ADEL

Compléter votre profil  
sur la plateforme

# Compléter son profil

- Cliquez sur l'icone de votre entreprise

**LA CHAÎNE RRETE** SITE DE RENCONTRE POUR PROFESSIONNELS DU LOCAL

Rayon : 30 km

**La communauté :**  
liée à RIMOUSKI

Cliquez pour sélectionner :

- ☐ Producteur / transformateur (32)
- ☐ Débouché (4)
- ☐ Collectif / intermédiaire (2)
- ☐ Transporteur pro (2)
- ☐ Animateur (1)
- ☐ Aide alimentaire
- ☐ Acteur de la consigne
- ☐ Autre service logistique (1)

Écrire un message à tous ceux sélectionnés

**Les filtres rapides :**

- #petits volumes
- #gros volumes
- #ok pour don alimentaire
- #possibilité stockage
- #frais
- #surgelés
- #bio

**Les modèles logistiques :**

**L'activité du mois dans cette zone :**

- Membres actifs** : 10
- Messages échangés** : 97

**Les profils recommandés pour vous :**

- Le Chateau Blanc, apiculture**  
G5N 1X9, RIMOUSKI  
Producteur, Transformateur  
Types de produits : ...  
Signes de qualité : Autre  
[Voir le profil étendu](#) [Le contacter](#)
- Le Maitre Saucissier**  
G5L4B6, RIMOUSKI  
[Voir le profil étendu](#) [Le contacter](#)
- MARCHÉ DU MONDE 2020 inc.**  
G5L 5S5, RIMOUSKI  
Débouché  
Type de débouché : Épicerie  
Signes de qualité : En partie bio  
[Voir le profil étendu](#) [Le contacter](#)
- Épicerie de la Seigneurie**  
G5N 5B2, RIMOUSKI  
Débouché  
Type de débouché : Épicerie  
[Voir le profil étendu](#) [Le contacter](#)

**Groupe ADEI**

# Compléter son profil - Faire la demande d'adhésion

Lors de votre première visite sur le site, allez faire votre demande d'adhésion pour avoir accès à la version complète de la plateforme.

Pour ce faire, allez au bas de la page sous l'onglet « **Infos personnelles** »

Vous devez ensuite cliquer sur « **Adhérer au réseau!** »

Actuellement, vous avez :

Un compte gratuit qui vous permet d'être visible des autres acteurs, ainsi que recevoir et répondre aux messages reçus.

Pour voir les informations des autres acteurs, les contacter de manière individuelle ou groupée, il faut avoir un compte Premium, à 50€ HT / an !

**Adhérer au réseau !**

Votre demande d'adhésion sera rapidement traitée par l'équipe des Saveurs du Bas-Saint-Laurent

# Compléter son profil – Infos logistiques

- Cette section des paramètres vous permet d'ajouter des détails concernant vos déplacements
- Voici les différentes options de cette section:

## Villes desservies

- Entrez ici les adresses ou les villes dans lesquelles vous effectuez des livraisons.

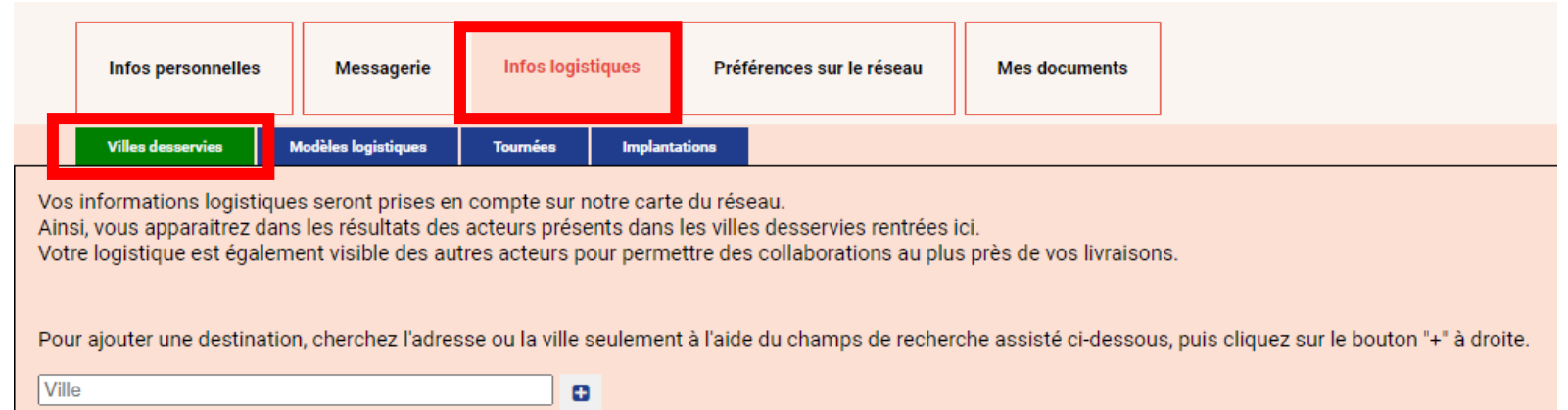

Infos personnelles    Messagerie    **Infos logistiques**    Préférences sur le réseau    Mes documents

**Villes desservies**    Modèles logistiques    Tournées    Implantations

Vos informations logistiques seront prises en compte sur notre carte du réseau.  
Ainsi, vous apparaîtrez dans les résultats des acteurs présents dans les villes desservies rentrées ici.  
Votre logistique est également visible des autres acteurs pour permettre des collaborations au plus près de vos livraisons.

Pour ajouter une destination, cherchez l'adresse ou la ville seulement à l'aide du champs de recherche assisté ci-dessous, puis cliquez sur le bouton "+" à droite.

Ville  

## Modèles logistiques

- Cochez ici les modèles logistiques que vous utilisez pour aider les autres entreprises à vous trouver grâce à un filtre.

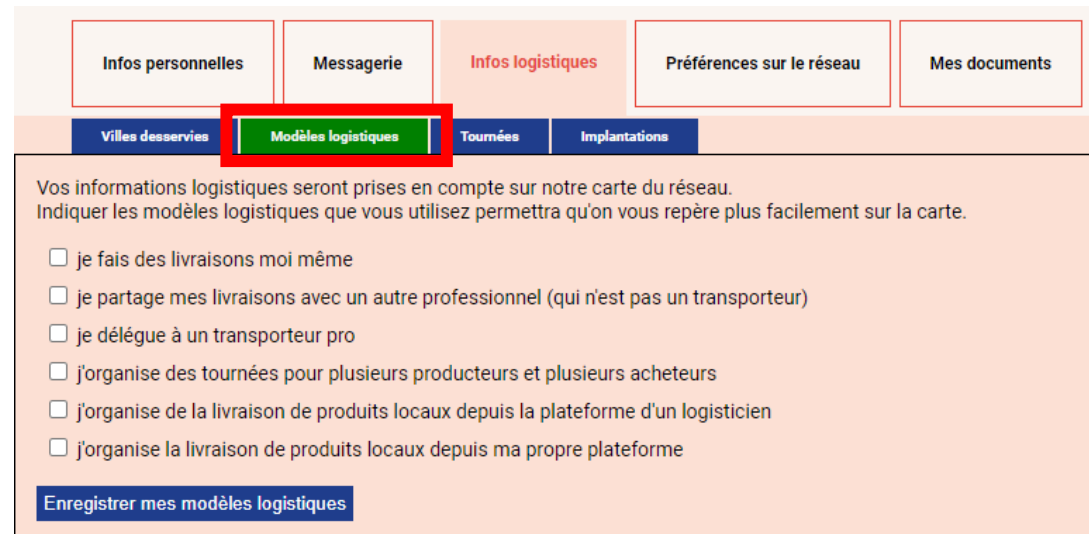

Infos personnelles    Messagerie    **Infos logistiques**    Préférences sur le réseau    Mes documents

Villes desservies    **Modèles logistiques**    Tournées    Implantations

Vos informations logistiques seront prises en compte sur notre carte du réseau.  
Indiquer les modèles logistiques que vous utilisez permettra qu'on vous repère plus facilement sur la carte.

☐ je fais des livraisons moi même  
☐ je partage mes livraisons avec un autre professionnel (qui n'est pas un transporteur)  
☐ je délègue à un transporteur pro  
☐ j'organise des tournées pour plusieurs producteurs et plusieurs acheteurs  
☐ j'organise de la livraison de produits locaux depuis la plateforme d'un logisticien  
☐ j'organise la livraison de produits locaux depuis ma propre plateforme

[Enregistrer mes modèles logistiques](#)

# Compléter son profil – Infos logistiques (suite)

## Tournées

- Précisez ici les tournées de livraison que vous faites en y inscrivant votre départ et vos destinations. Vous pouvez aussi ajouter un frais à vos tournées ainsi que des détails concernant les types de collaboration souhaitées.

Nom	Frais	Etapes	Collaboration pour	Actions
Démo			Consignes, Antigaspi, Transformation, Relations commerciales, Stockage, Transport	 

## Implantations

- Si vous possédez d'autres implantations, vous pouvez les ajouter ici.

Nom	Adresse	Actions
Rimouski, QC, RIMOUSKI		 

- Dans cette section, vous pouvez spécifier quels sont vos besoins et avec quel type d'entreprise vous souhaitez collaborer

Pour les offres et demandes dans votre secteur (en dehors des types d'acteurs que vous avez exclus) ? ☐ Oui ☐ Non

# Compléter son profil – Mes documents

- Dans cette section, vous pouvez **ajouter des images et des documents** complémentaires à votre profil.
- Pour ce faire, **choisissez la catégorie** du document à ajouter:
  - **Ma photo:** Logo ou photo de profil (cette image apparaîtra sur votre profil)
  - **Plaquette:** Brochures ou autres documents de promotion
  - **Grille tarifaire:** Prix associés à vos déplacements pour répondre aux demandes de livraison
- **Choisissez le fichier** puis cliquez sur enregistrer.
- Nous recommandons fortement que les entreprises ajoutent leurs logos.

Infos personnelles

Messagerie

Infos logistiques

Préférences sur le réseau

Mes documents

Cet espace vous permet de gérer les documents que vous souhaitez partager avec tous les membres adhérents. Ils seront visibles à partir du moment où "Actif" est coché. La photo apparaîtra sur les éléments de profil ("carte" résultat ou "profil étendu"). Les autres documents apparaîtront seulement sur le "profil étendu".

Mettre un nouveau document sur mon profil

--- Type de document ---

Choisir un fichier

Aucun fichier choisi

Enregistrer

--- Type de document ---

Ma photo

Plaquette

Grille tarifaire

Autre

Ma photo

Logo.PNG

Actif : ☒

Plaquette

Plateforme de mise en relations commerciales.pdf

Actif : ☒

# Vous avez des questions?

Vous pouvez aller consulter notre deuxième boîte à outils qui traite de :

- la navigation sur la plateforme
- La création d'offres et de demandes

Vous avez des questions ou avez besoin d'accompagnement sur la plateforme?

Vous pouvez contacter notre équipe au 418 724-9068 ou au [info@saveursbsl.com](mailto:info@saveursbsl.com)

# Merci à nos partenaires!

**SADC**

**DU BAS-  
SAINT-LAURENT**

**Canada**

Développement économique Canada  
pour les régions du Québec appuie  
financièrement les SADC

**Québec** 